

MISCHSYSTEME

FEYRAL – FEYMIX

FEYMIX – AQUA

- **BEDIENUNGSANLEITUNG**
- INSTALLATIONSANWEISUNG
- DOWNLOADANLEITUNG

Update für Rezepturen aus dem Internet

BEDIENUNGSANLEITUNG

FEYRAL

FEYMIX

FEYMIX- AQUA

Largo Tint 2000 Software 1.3.9-

Starten Sie das Programm

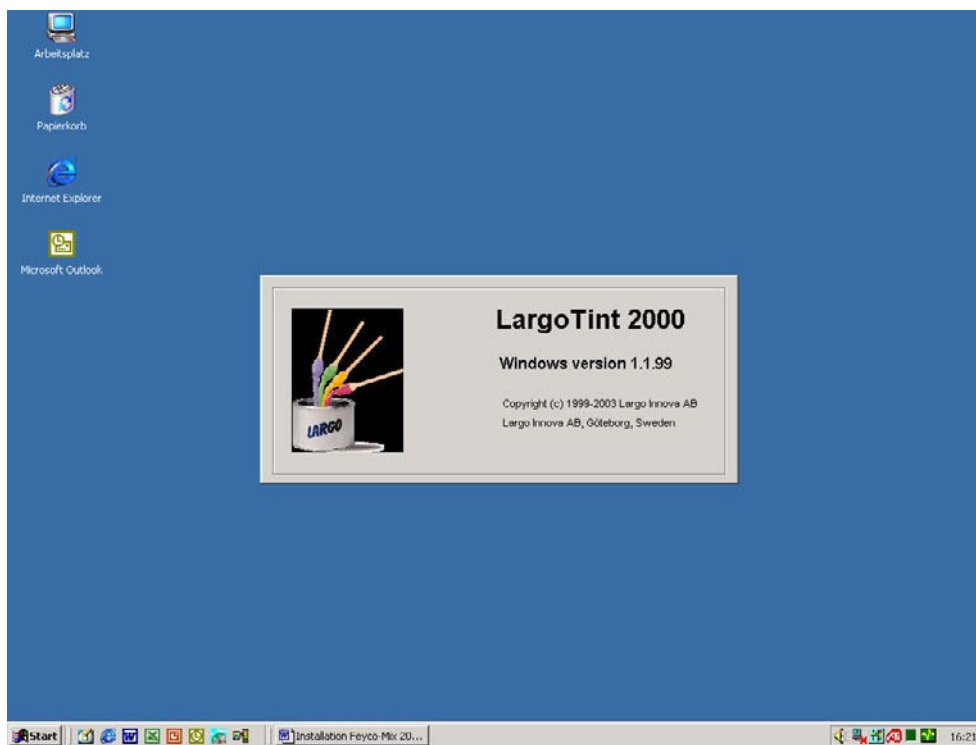
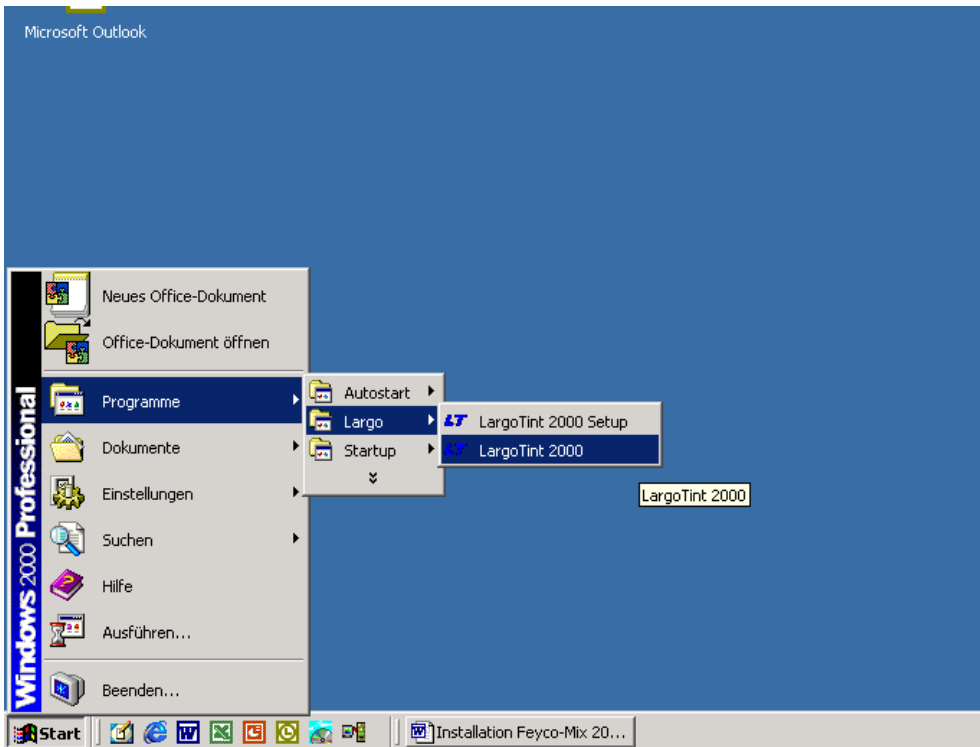

1. Suchen einer Rezeptur

- Wählen Sie zunächst das von Ihnen gewünschte Abtönsystem.

Sie haben die Möglichkeit zwischen:

FEYRAL, FEYMIX oder FEYMIX-AQUA

Hinweis: Aufgrund Ihrer spezifischen Anforderungen können auch nur ein oder zwei Abtönsysteme auf Ihrer Software vorhanden sein.

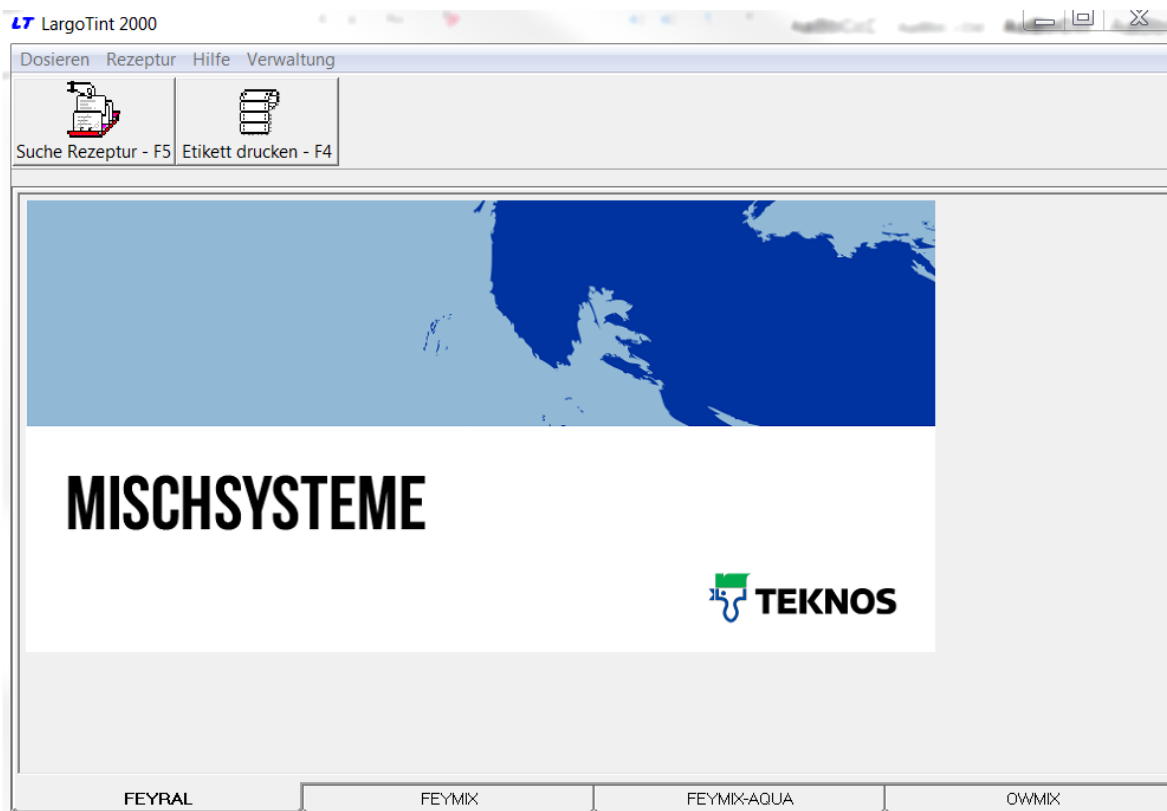

Suchen Sie nach der Auswahl des gewünschten Abtönsystems weiter; z.B. in FEYRAL, nach Alpocryl LE RAL 4001 2,5 kg

Gehen Sie weiter wie folgt vor

- Wählen Sie "Suchen Rezeptur"

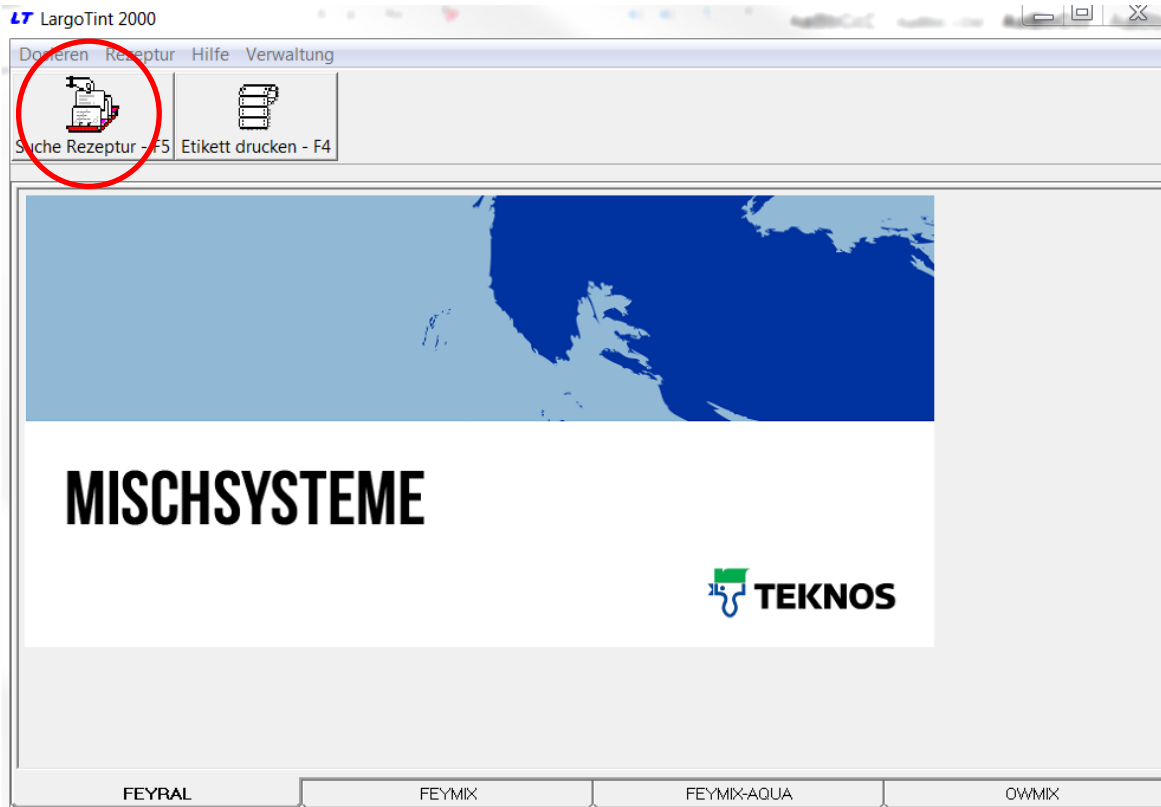

Wählen Sie dann zuerst das Farbtonregister, in dem der Farbton vorkommt. In unserem Fall also RAL

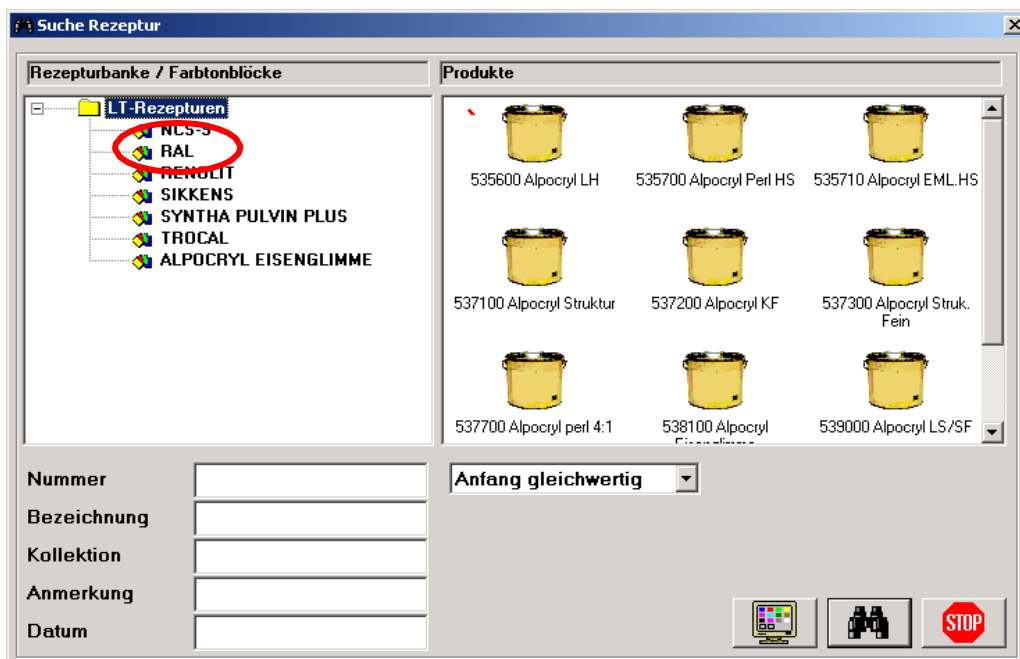

- Wählen Sie nun die gewünschte Qualität.

In unserem Fall also Alpocryl LE

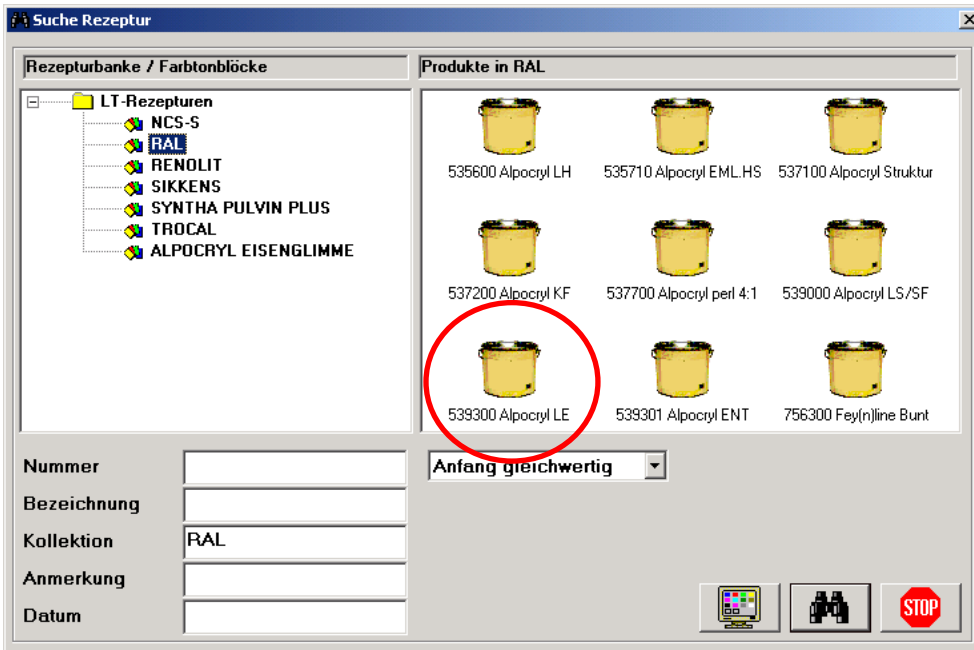

- Wählen Sie dann den Farbton
- Hierzu gibt es drei Möglichkeiten (siehe a) bis c)):
 - Farbton direkt eingeben / WICHTIG: Suchkriterium auf „Vorkommen“ einstellen

Es kann so auch nach Farbton-Fragmenten gesucht werden.

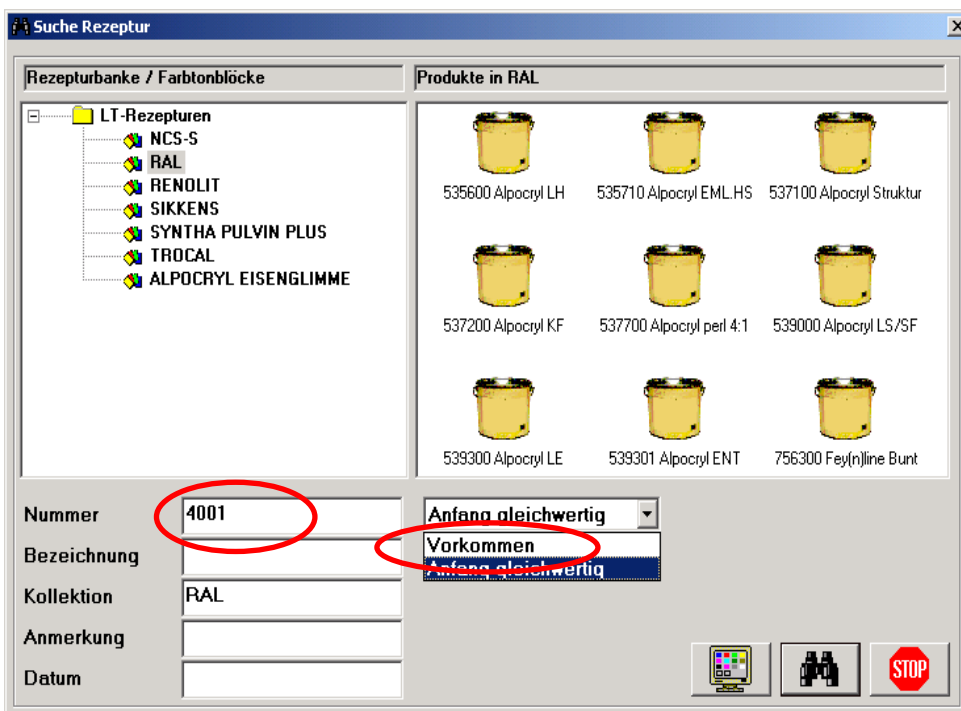

Mit dem „Fernglas“ suchen Sie die Rezeptur!

- b) Sie kennen die Bezeichnung des Farbtons nicht genau und wollen sich einen Überblick anzeigen lassen, aus dem Sie dann auswählen können?
- Wählen Sie hierzu den Monitor, um alle Farbtöne angezeigt zu bekommen

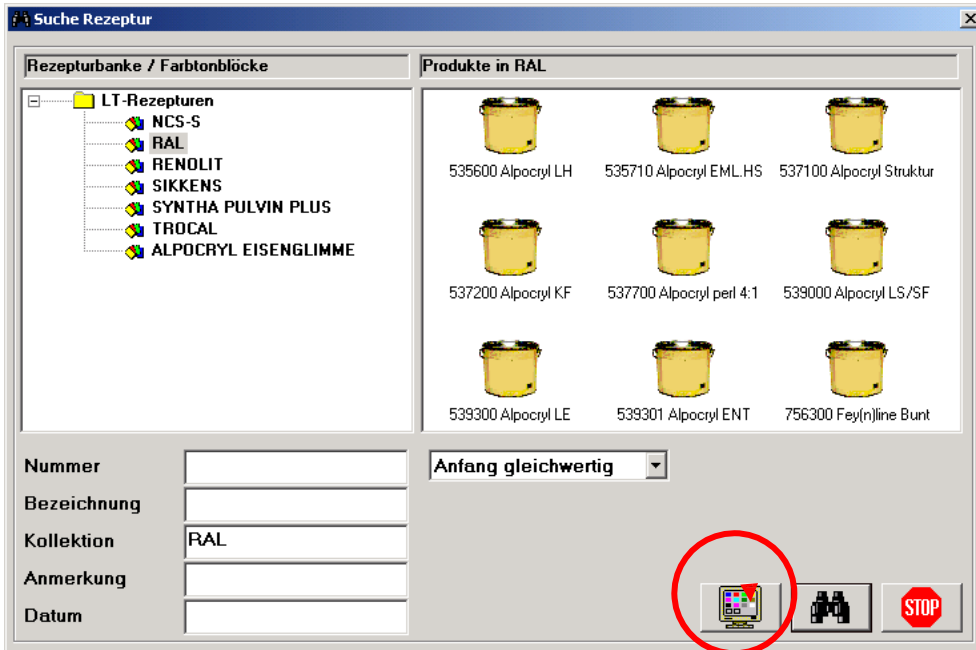

- Wählen Sie nun den gewünschten Farbton.
- In unserem Fall RAL 4001

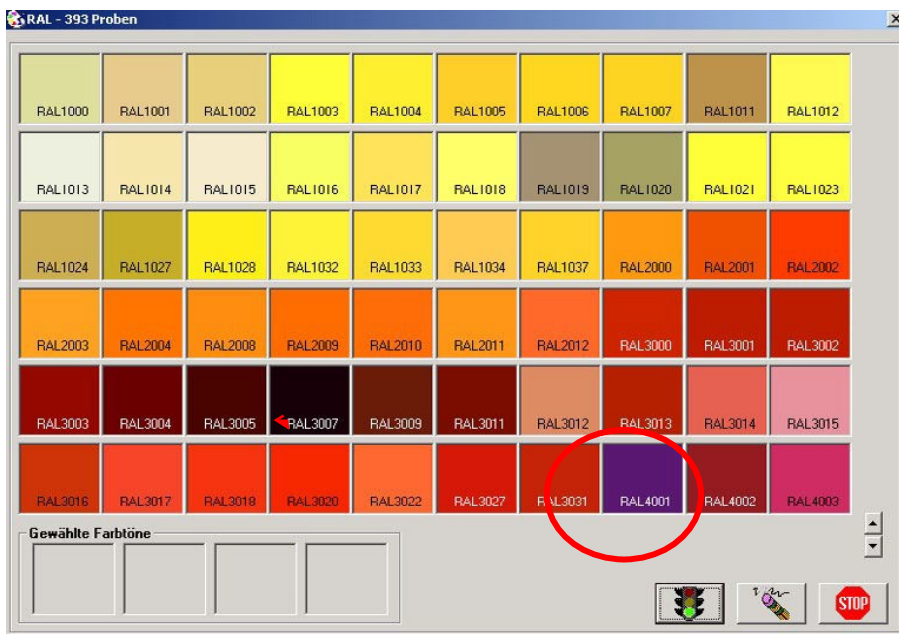

- Durch Doppel-Klick mit der linken Maustaste, zwei Mal, wird der Farbton ausgewählt und in das Feld „Nummer“ eingetragen

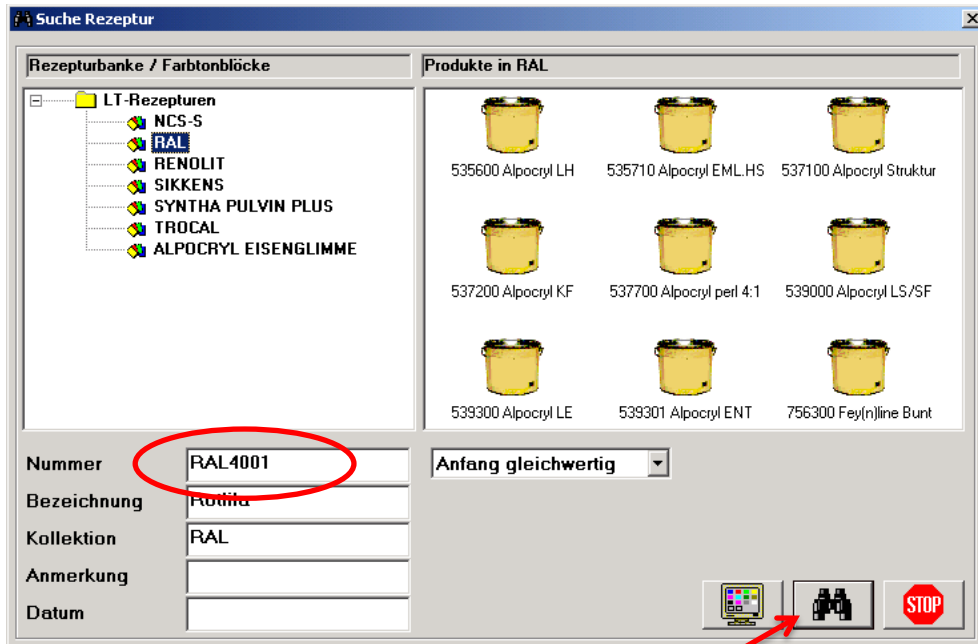

Mit dem „Fernglas“ lassen Sie sich die Rezeptur anzeigen

- c) Sie möchten aus einer tabellarischen Anzeige den gewünschten Farbton auswählen.
- Wählen Sie hierzu das Fernglas, um alle Farbtöne tabellarisch angezeigt zu bekommen

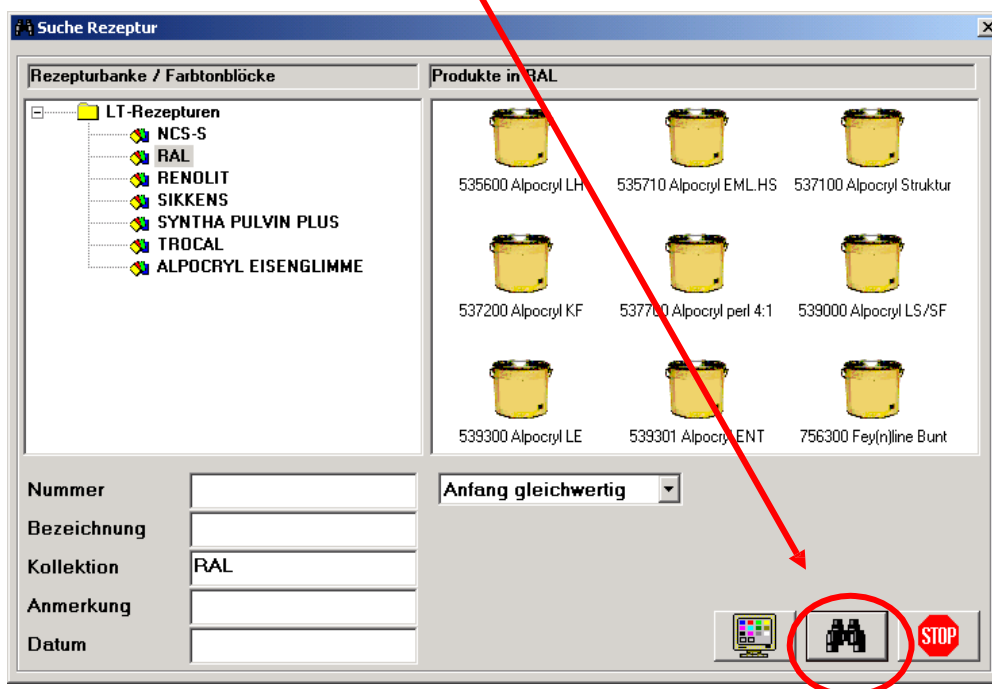

- Wählen Sie nun den gewünschten Farbton aus der tabellarischen Anzeige mit Doppel-Klick aus

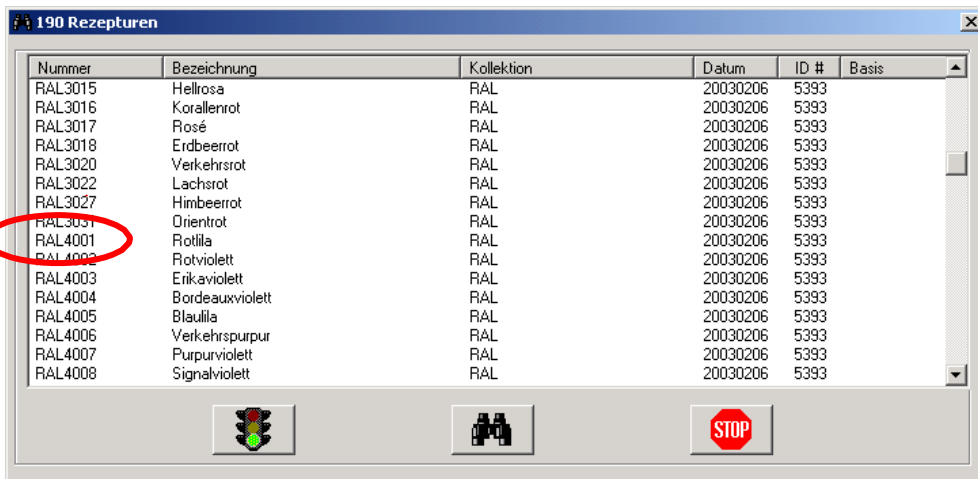

Nummer	Bezeichnung	Kollektion	Datum	ID #	Basis
RAL3015	Hellrosa	RAL	20030206	5393	
RAL3016	Korallenrot	RAL	20030206	5393	
RAL3017	Rosé	RAL	20030206	5393	
RAL3018	Erdbeerrot	RAL	20030206	5393	
RAL3020	Verkehrsrot	RAL	20030206	5393	
RAL3022	Lachsrot	RAL	20030206	5393	
RAL3027	Himbeerrot	RAL	20030206	5393	
RAL3031	Orientrot	RAL	20030206	5393	
RAL4001	Rotlila	RAL	20030206	5393	
RAL4002	Rotviolett	RAL	20030206	5393	
RAL4003	Erikaviolett	RAL	20030206	5393	
RAL4004	Bordeauxviolett	RAL	20030206	5393	
RAL4005	Blaulila	RAL	20030206	5393	
RAL4006	Verkehrspurpur	RAL	20030206	5393	
RAL4007	Purpurviolett	RAL	20030206	5393	
RAL4008	Signalviolett	RAL	20030206	5393	

In unserem Fall RAL 4001

- Geben Sie die gewünschte Menge der Rezeptur ein



- Mit der Ampel bestätigen Sie die Eingabe

- Die Rezeptur wird angezeigt

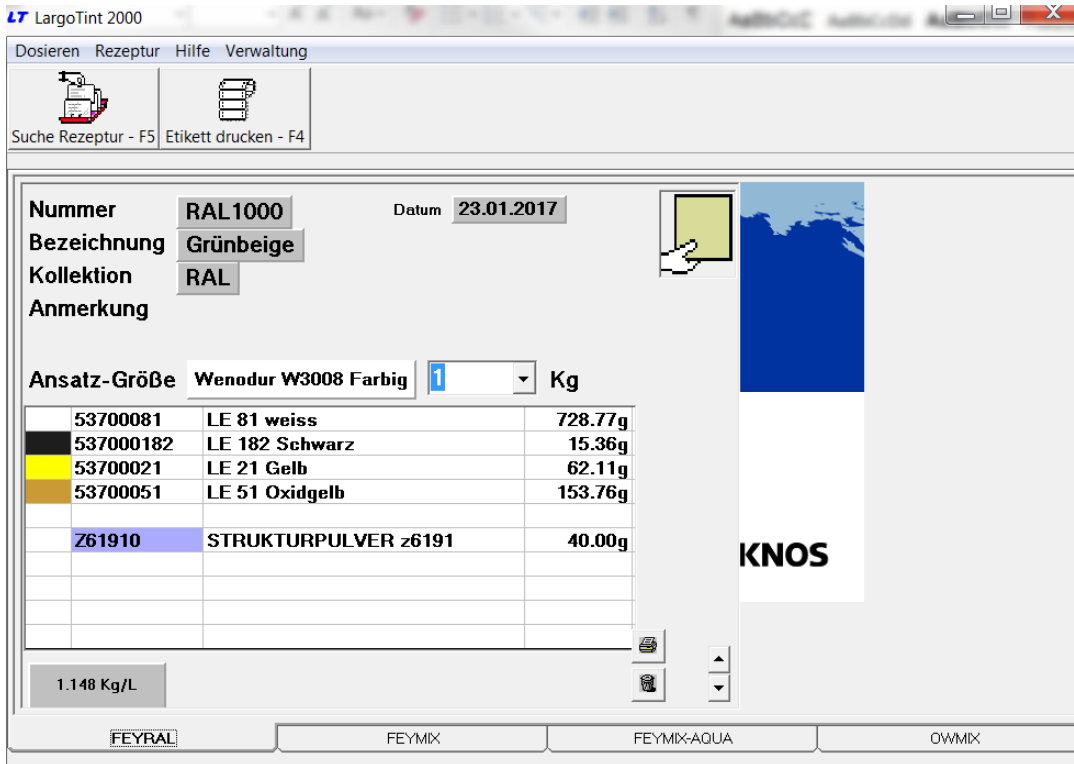

The screenshot shows the 'LargoTint 2000' software interface. The main window displays the following information:

- Menu:** Dosieren, Rezeptur, Hilfe, Verwaltung
- Buttons:** Suche Rezeptur - F5, Etikett drucken - F4
- Fields:**
 - Nummer: RAL1000
 - Bezeichnung: Grünbeige
 - Kollektion: RAL
 - Anmerkung: (empty)
 - Datum: 23.01.2017
 - Ansatz-Größe: Wenodur W3008 Farbig, 1 Kg
- Table:**

Code	Material	Weight
53700081	LE 81 weiss	728.77g
537000182	LE 182 Schwarz	15.36g
53700021	LE 21 Gelb	62.11g
53700051	LE 51 Oxidgelb	153.76g
Z61910	STRUKTURPULVER z6191	40.00g
- Additional Info:** 1.148 Kg/L
- Bottom Bar:** FEYRAL, FEY MIX, FEY MIX-AQUA, OWMIX

Hier können spezielle Hinweise, die sich auf die angezeigte Rezeptur beziehen, stehen.

Weitere Hinweise

LargoTint 2000

Dosieren Rezeptur Hilfe Verwaltung

Suche Rezeptur - F5 | Etikett drucken - F4

Nummer: RAL3000 Datum: 22.04.2003

Bezeichnung: Feuerrot

Kollektion: RAL

Anmerkung:

Ansatz-Größe: Feyco Perl 4:1 1 l

53700000	LC 00 weiss	46.17g
537000159	LE 159 Rot	297.69g
53700025	LE 25 Orange	331.17g
53700028	LE 28 Violett	2.37g
636000	Grundlack KF	317.53g
100704	FS-RD-40	31.75g
100664	WCH-P-140S	31.75g

1.058 Kg/L

nicht standardmässig in Mischrampe

Menge wurde von System gerundet

Bildschirmanzeige löschen

FEYRAL FEYMIX FEYMIX-AQUA

LargoTint 2000

Dosieren Rezeptur Hilfe Verwaltung

Suche Rezeptur - F5 | Etikett drucken - F4

Teknos Feyco-Mischrezepturen können in dieser Anzeige weder gelöscht noch abgeändert werden

Nummer: RAL3000 Datum: 22.04.2003

Bezeichnung: Feuerrot

Kollektion: RAL

Anmerkung:

Ansatz-Größe: Feyco Perl 4:1 1 Kg

53700080	LE 80 weiss	43.62g
537000159	LE 159 Rot	281.25g
53700025	LE 25 Orange	312.88g
53700028	LE 28 Violett	2.24g
636000	Grundlack KF	300.00g
100704	FS-RD-40	30.00g
100664	WCH P 140S	30.00g

1.058 Kg/L

Durch Doppelklick kann die Mengeneinheit von KG-Anzeige bzw. umgekehrt gewechselt werden.

FEYRAL FEYMIX FEYMIX-AQUA

2. Eigene Rezepturen erstellen

- Rufen Sie den Menüpunkt „Rezepturen“ / „Neue Rezeptur“ auf

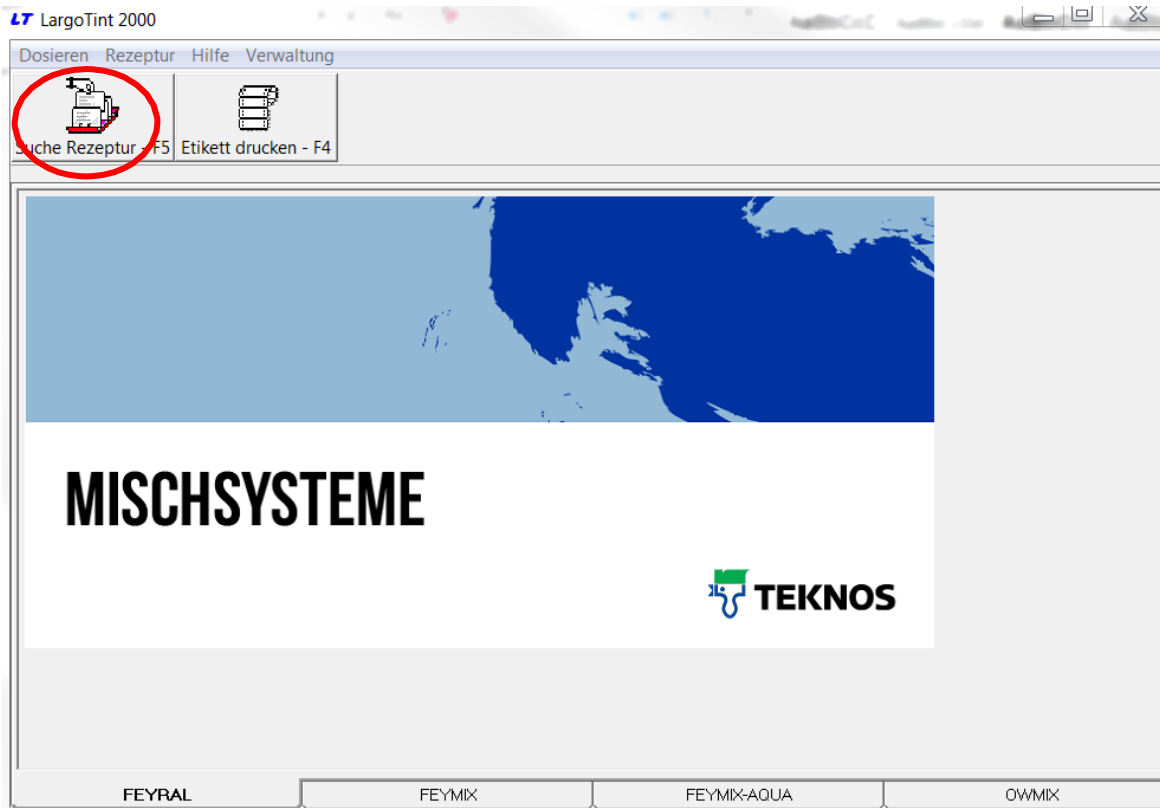

- Geben Sie Ihre Rezeptur ein

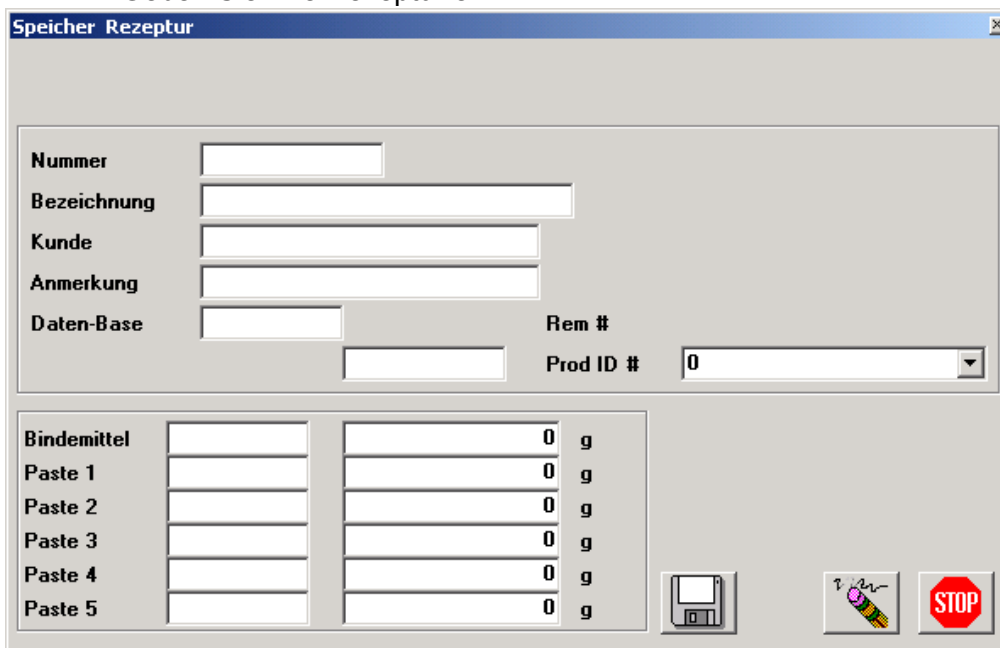

Bindemittel			
Paste 1		0	g
Paste 2		0	g
Paste 3		0	g
Paste 4		0	g
Paste 5		0	g

- Geben Sie die Nummer, Bezeichnung, evtl. Kunden und Bemerkungen ein

- In der Eingabe sind Sie frei. Die Felder lassen eine alphanumerische Eingabe zu
- Unter der Nummer finden Sie später Ihre Rezeptur wieder

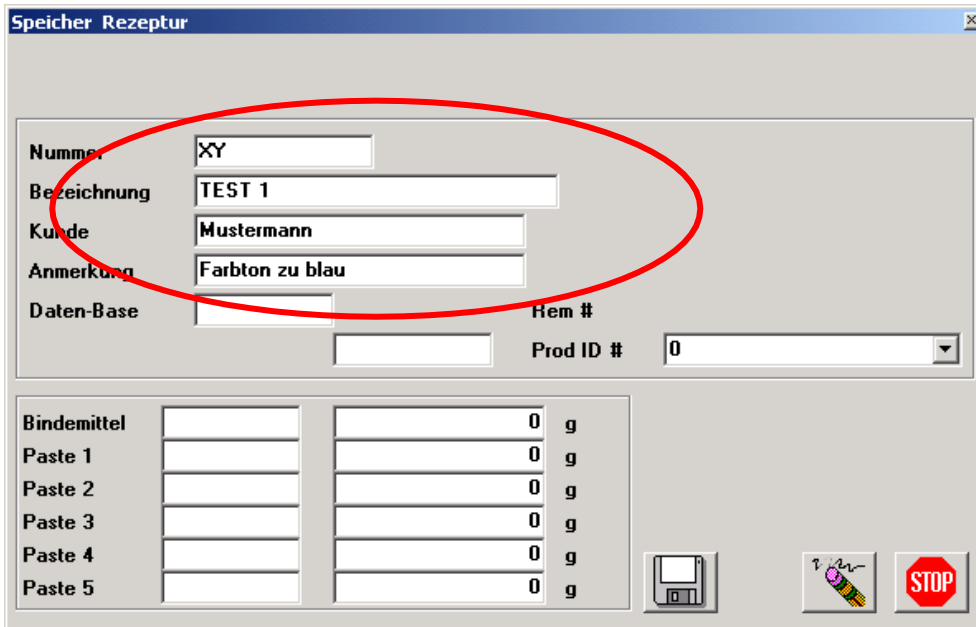

Speicher Rezeptur

Nummer: XY

Bezeichnung: TEST 1

Kunde: Mustermann

Anmerkung: Farbton zu blau

Daten-Base: Rem #:

Prod ID #: 0

Bindemittel			
Paste 1	<input type="text"/>	<input type="text"/>	0 g
Paste 2	<input type="text"/>	<input type="text"/>	0 g
Paste 3	<input type="text"/>	<input type="text"/>	0 g
Paste 4	<input type="text"/>	<input type="text"/>	0 g
Paste 5	<input type="text"/>	<input type="text"/>	0 g

- Wählen Sie nun das Produkt ID, unter der Sie Ihre Rezeptur speichern möchten. Die Produkt ID entspricht der gewünschten Qualität Ihrer Rezeptur

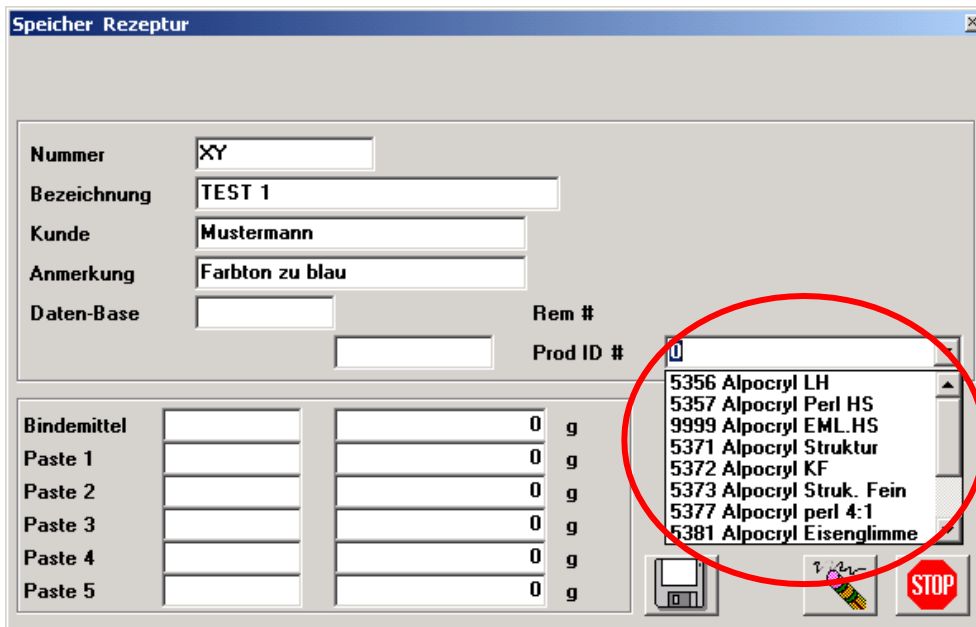

Speicher Rezeptur

Nummer: XY

Bezeichnung: TEST 1

Kunde: Mustermann

Anmerkung: Farbton zu blau

Daten-Base: Rem #:

Prod ID #: 0

- 5356 Alpocryl LH
- 5357 Alpocryl Perl HS
- 9999 Alpocryl EML.HS
- 5371 Alpocryl Struktur
- 5372 Alpocryl KF
- 5373 Alpocryl Struk. Fein
- 5377 Alpocryl perl 4:1
- 5381 Alpocryl Eisenglimme

Bindemittel			
Paste 1	<input type="text"/>	<input type="text"/>	0 g
Paste 2	<input type="text"/>	<input type="text"/>	0 g
Paste 3	<input type="text"/>	<input type="text"/>	0 g
Paste 4	<input type="text"/>	<input type="text"/>	0 g
Paste 5	<input type="text"/>	<input type="text"/>	0 g

- Geben Sie die Zusammensetzung Ihrer Rezeptur ein
- Durch doppeltes Anklicken in den Feldern „Paste 1-5“ werden Ihnen die Rezepturkomponenten vorgeschlagen. Wählen Sie die richtige Komponente durch Doppel-Klick aus.
- **Hinweis:** Bei FEYRAL handelt es sich um ein Volltonsystem, deshalb ist das Feld Bindemittel



nicht auszufüllen! Bei FEYMIX und FEYMIX-AQUA ist es zu ergänzen.

Speicher Rezeptur

Nummer: XY
 Bezeichnung: TEST 1
 Kunde: Mustermann
 Anmerkung: Farbton zu blau
 Daten-Base: Rem #:
 Prod ID #: 5393 Alpcryl LE

Bindemittel		g
Paste 1		0
Paste 2		0
Paste 3		0
Paste 4		0
Paste 5		0

53700080
 537000150
 537000159
 537000161
537000182
 53700020
 53700021







- Geben Sie nun den Gewichtsanteil der einzelnen Rezepturkomponenten ein.
- **Hinweis** Die Gewichtsanteile entsprechend ihrer Ausmischung eingeben. Es muss nicht 100% erreicht werden
- **Hinweis** Evtl. benötigte Zusätze, wie beim Alpcryl KF 30% Grundlack KF 636000, müssen selber zur Rezeptur hinzugefügt werden. Das Programm rechnet nicht automatisch für verschiedene Qualitäten die Menge der Zuschlagstoffe aus
- Sie wollen Ihre eingegebene Rezeptur auf ein bestimmtes Gewicht oder auf 100% umrechnen

Speicher Rezeptur

Nummer: XY
 Bezeichnung: TEST 1
 Kunde: Mustermann
 Anmerkung: Farbton zu blau
 Daten-Base: Rem #:
 Prod ID #: 9998 Alpcryl ENT



Bindemittel		g
Paste 1	537000182	125
Paste 2	53700025	125
Paste 3	53700061	150
Paste 4	102307	100
Paste 5		0

Speicher Rezeptur

Nummer: XY
 Bezeichnung: TEST 1
 Kunde: Mustermann
 Anmerkung: Farbton zu blau
 Daten-Base: Rem #:
 Prod ID #: 5393 Alpcryl LE

Bindemittel		0 g
Paste 1	537000182	800 g
Paste 2	53700050	400 g
Paste 3	53700051	250 g
Paste 4	53700080	380 g
Paste 5		0 g







- Geben Sie hierzu das gewünschte Gewicht ein und bestätigen Sie mit "Enter"
- Die Rezeptur wird umgerechnet

Speicher Rezeptur

Nummer: XY
 Bezeichnung: TEST 1
 Kunde: Mustermann
 Anmerkung: Farbton zu blau
 Daten-Base: Rem #: 1000
 Prod ID #: 5393 Alpcryl LE

Bindemittel		0 g
Paste 1	537000182	437.1585 g
Paste 2	53700050	218.5792 g
Paste 3	53700051	136.612 g
Paste 4	53700080	207.6503 g
Paste 5		0 g



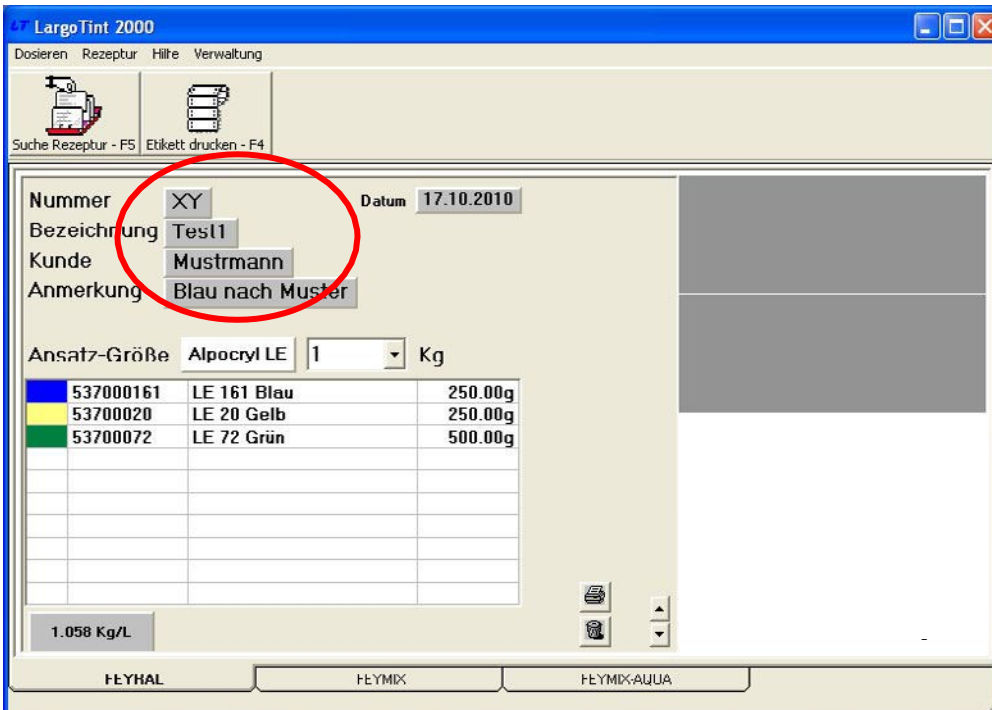
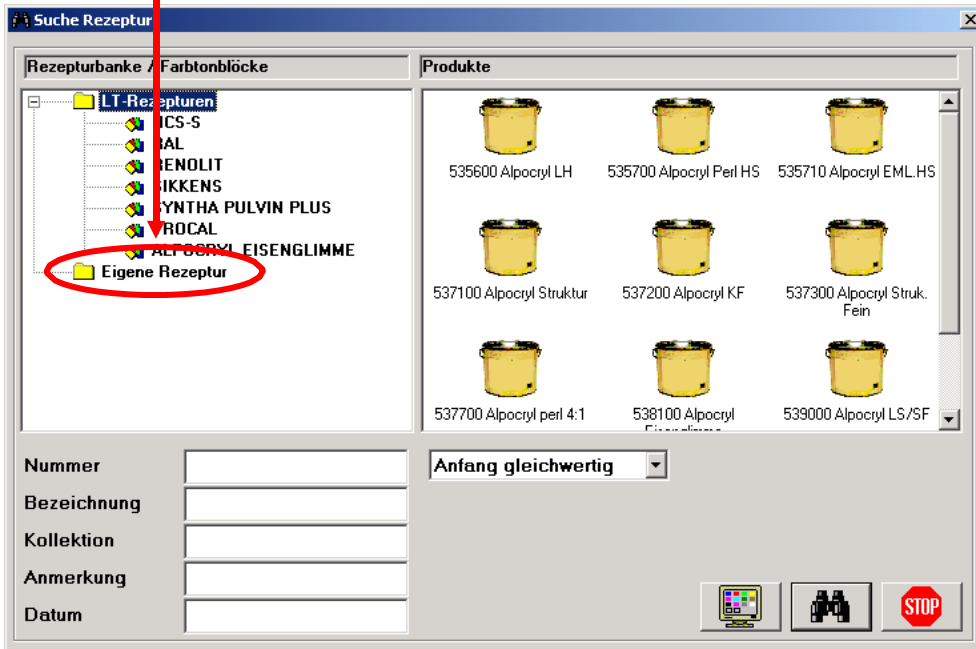

- Speichern Sie die Rezeptur

- Suchen Ihrer Rezeptur wie bereits beschrieben, nur im neuen Bereich "Eigene Rezepturen"

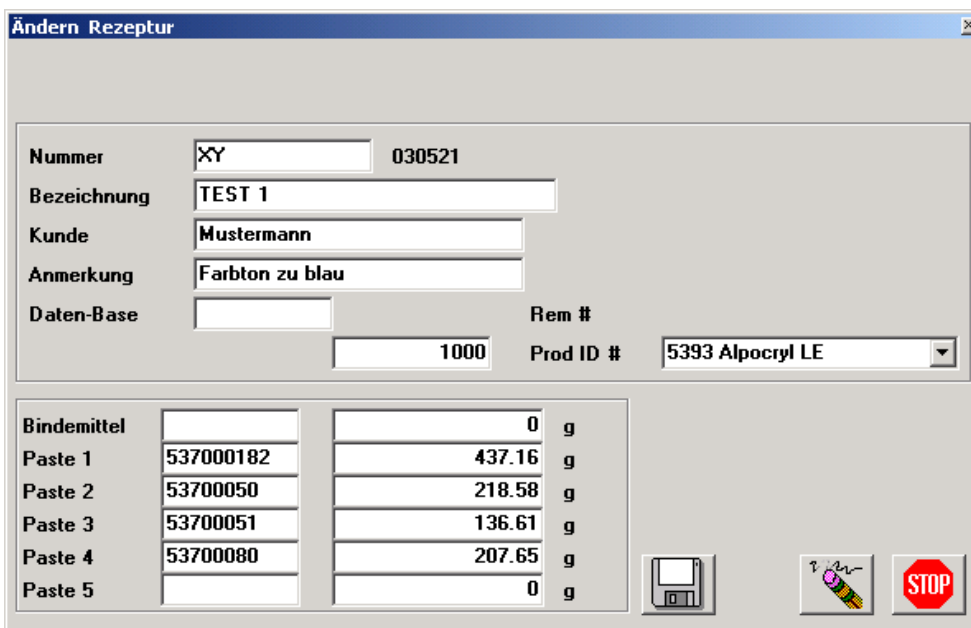
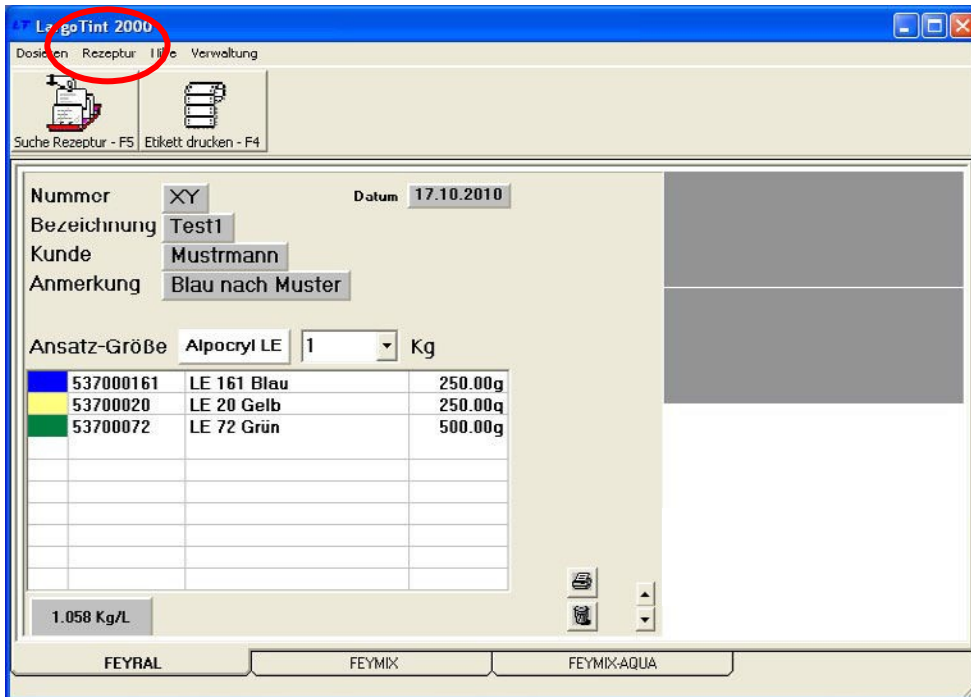

- Unter dem Menüpunkt "Rezeptur" / "Ändern Rezeptur" können Sie jederzeit Ihre Rezeptur abändern



- Ebenfalls können Sie Ihre Rezeptur löschen oder nach erfolgter Änderung erneut speichern

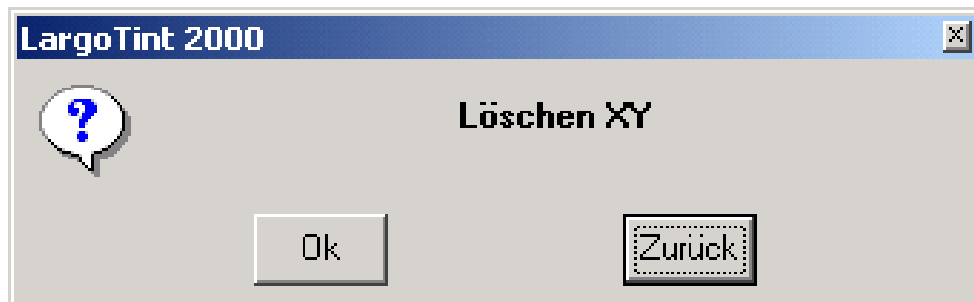

4. Etiketten drucken

- Es können verschiedene Etiketten (endlos) für die Gebindebeschriftung gedruckt werden
- Die Einstellung muss nach Ihrem vorhandenen Drucker und Ihren individuellen Wünschen erfolgen
- Im Lieferumfang ist der Standard-Ausdruck einer Etikette enthalten

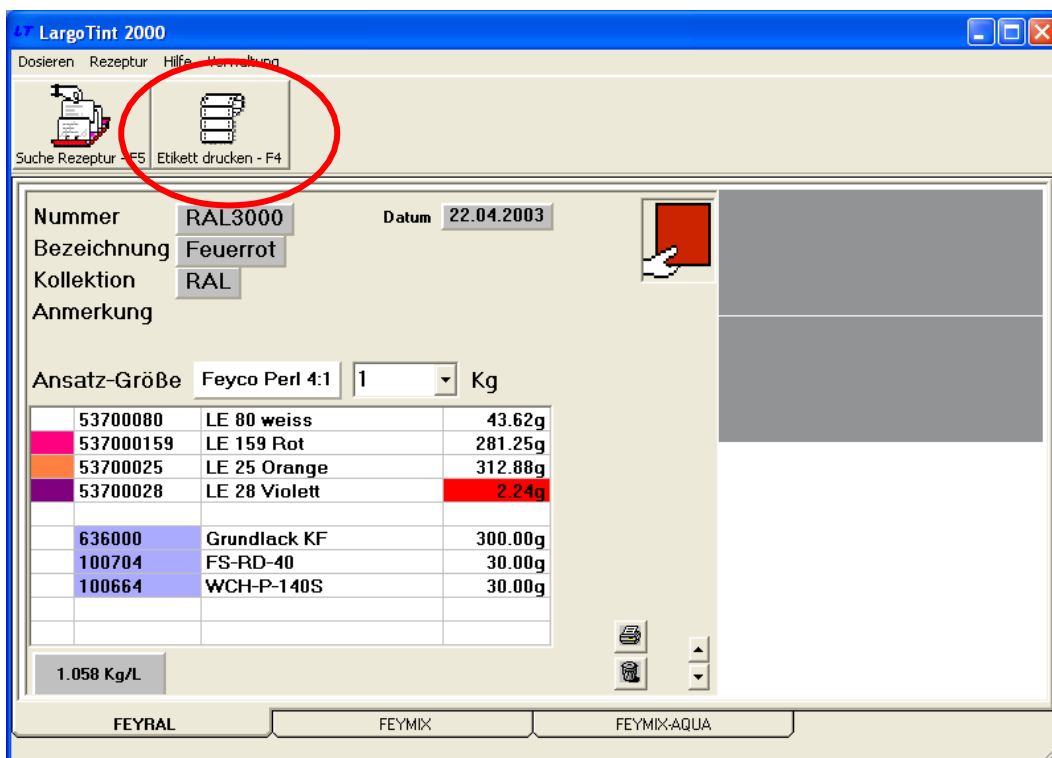

5. Rezepturen drucken (DIN A4)

- Suchen Sie, wie unter Punkt 1. beschrieben, eine Rezeptur
- Geben Sie die gewünschte Menge ein
- Durch betätigen des Drucker-Ikons wird die Rezeptur mit allen Angaben gedruckt
- Hinweis: Ist kein Drucker-Ikon vorhanden, muss der Drucker wie unter Punkt 2. „Installation des Seriendruckers“ in der Installationsanweisung installiert werden.

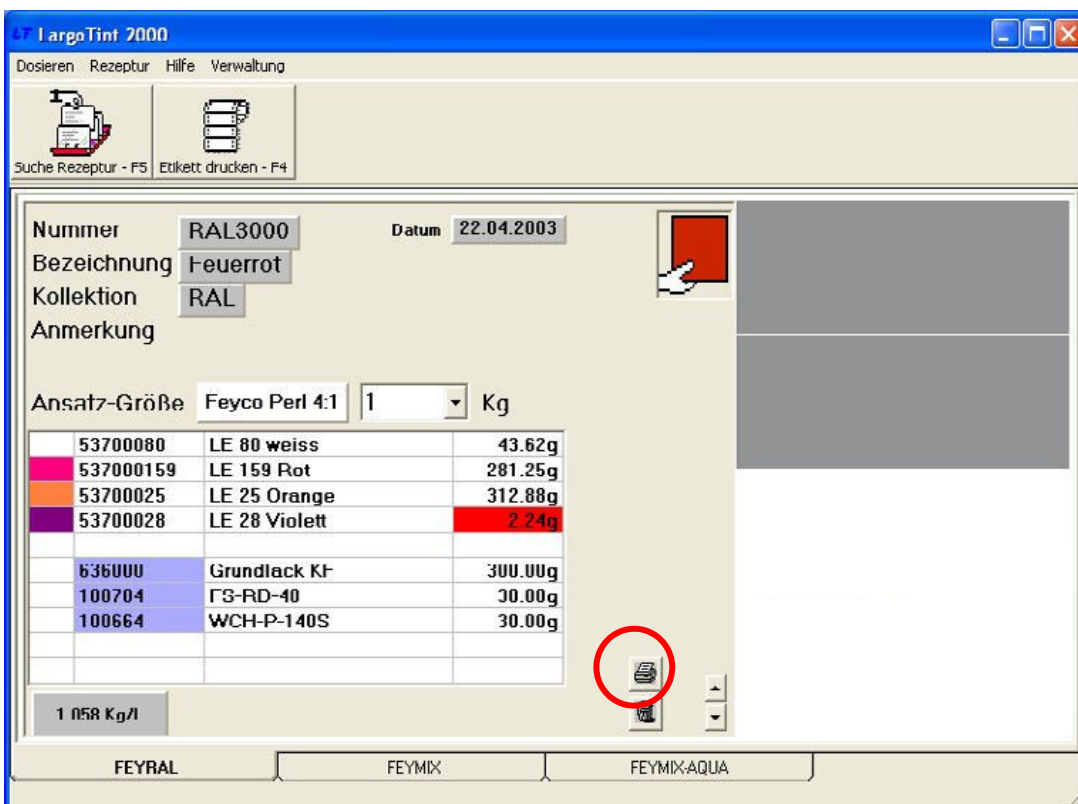

6. Arbeiten mit einer Waage

- Eine angeschlossene Waage an Largo Tint 200 unterstützt Sie beim einwiegen.
- Öffnen Sie das Wiegefunktions-Hauptfenster.
(Nur ersichtlich, wenn vorher im Setup des Programms aktiviert.)

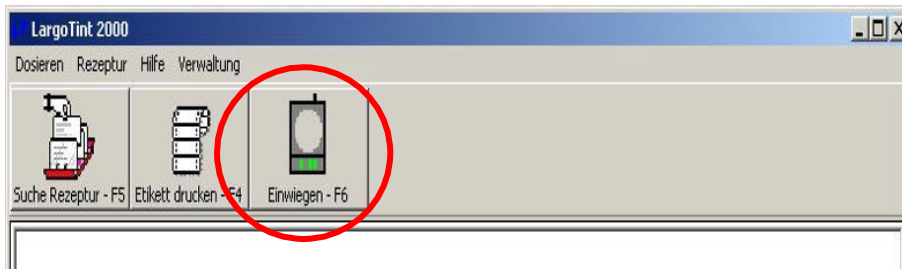

- Verschiedene Funktionen können von diesem Fenster aus angewählt werden.
- Das Programm importiert die Gebinde-/ Ansatzgröße vom Hauptfenster, diese kann hier noch verändert werden vor dem Abwiegen. Setzen Sie den Mauszeiger in das Eingabefeld und geben das neue Volumen ein (bestätigen Sie mit der (Enter) Taste, um die Rezeptur zu erneuern).
- Soll mit dem Abwiegen der Rezeptur begonnen werden, wählen Sie eine der Komponenten (durch anklicken) und dann die Wiegekommandoschaltfläche (im oberen Beispiel wurde die Komponente C06 gewählt).

Soll die Waage manuell tariert werden (das Programm wird ebenfalls darauf hinweisen), dann klicken Sie die Tarierkommando-Schaltfläche (mit dem „Hand“- Symbol).

- Wurde von einer der Komponenten zu viel abgewogen, so kann das Programm die Rezeptur aufberechnen, basierend auf der einen, zu reichhaltig dosierten Komponente durch klicken der Neuberechnungskommandoschaltfläche (mit dem „Rechner“-Symbol)
- Weicht die gerade abgewogene Rezeptur vom Original ab und soll in der Benutzerdatei gespeichert werden (für den Fall einer späteren Nachlieferung), dann klicken Sie die Sicher-Schaltflächen, um die gegenwärtige Rezeptureingabe- Fenster zu senden.

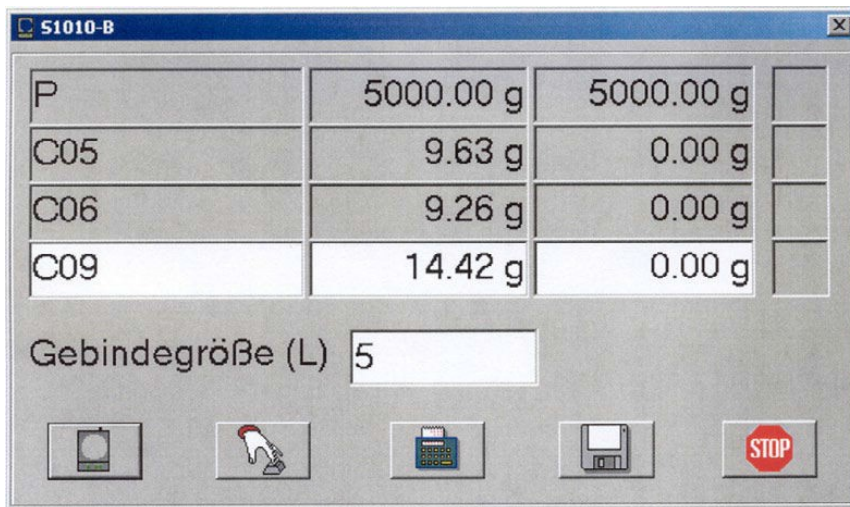

Zu Beginn des Abwiegens wird das Programm immer die Tarierung der Waage anfordern (was normalerweise sowieso der erste Schritt sein sollte). Danach wird das Abwiegenfenster dargestellt und das Programm beginnt mit der Überwachung der Waage.

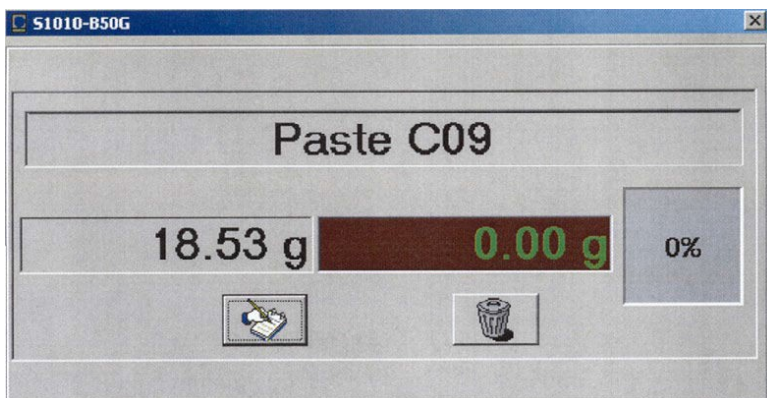

Im Abwiegenfenster wird die Artikelnummer der Paste angezeigt. In der Mitte finden Sie das Zielgewicht sowie die gegenwärtige Waagenanzeige (in grün) und eine Angabe in Prozent zur Rechten.

Wird nun etwas von der Komponente zugegeben, zeigt die Waagenanzeige das neue Gewicht sowie die Prozentanzeige für das neue Verhältnis. Solange noch ein grosser Abstand zum Zielgewicht besteht, bleibt der Hintergrund grün – wechselt dann aber zu gelb, wenn das Zielgewicht näher kommt.

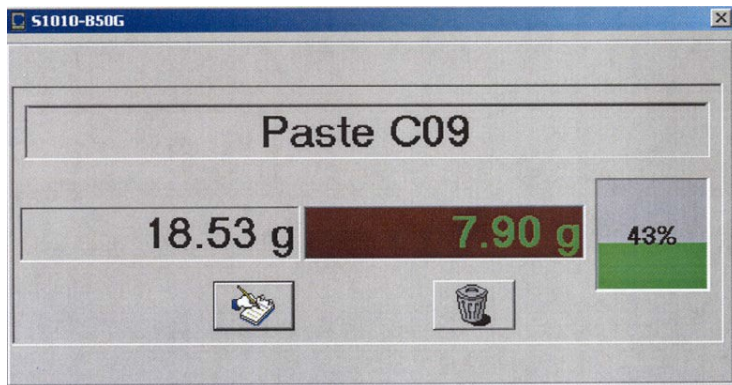

Ist das Zielgewicht fast erreicht, wechselt der Hintergrund der Prozentangaben zu rot.

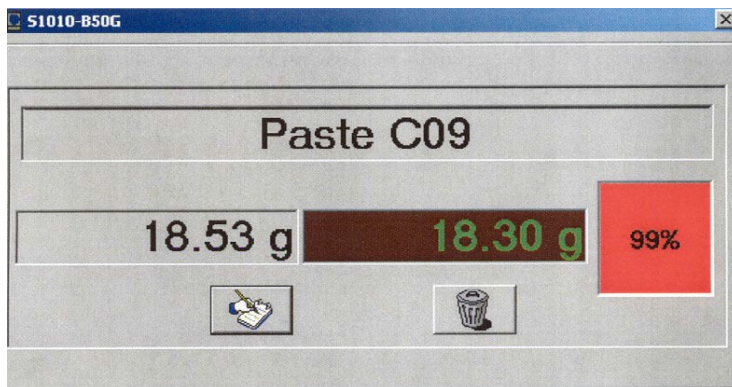

Ist das Zielgewicht erreicht (oder im schlimmsten Fall überschossen) wechselt die Prozentangabe zu einem Stoppsymbol.

Durch Anklicken des „Notizbuches“ wird das Programm beauftragt, das festgehaltene Gewicht zu speichern (so wird diese Funktion normalerweise beendet)

Wird die Verwerfkommando-Schaltfläche geklickt, dann kehrt das Programm zum Haupt-Abwiegenfenster zurück, ohne das gegenwärtige Gewicht zu speichern.

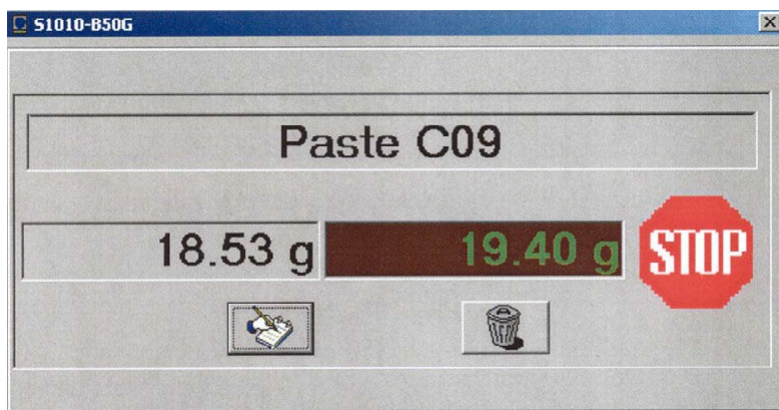

7. Hilfe

- Unter "Hilfe" finden Sie eine Kurzhilfe des Softwareherstellers
- Weiter finden Sie dort unter „Hilfe“ / „Largo Tint“ Angaben zur Software Version



- Unter „Hilfe“ / „Gewähltes Abtönsystem“ finden Sie Informationen zum Abtönsystem, z.B. Anzahl der gespeicherten Rezepturen

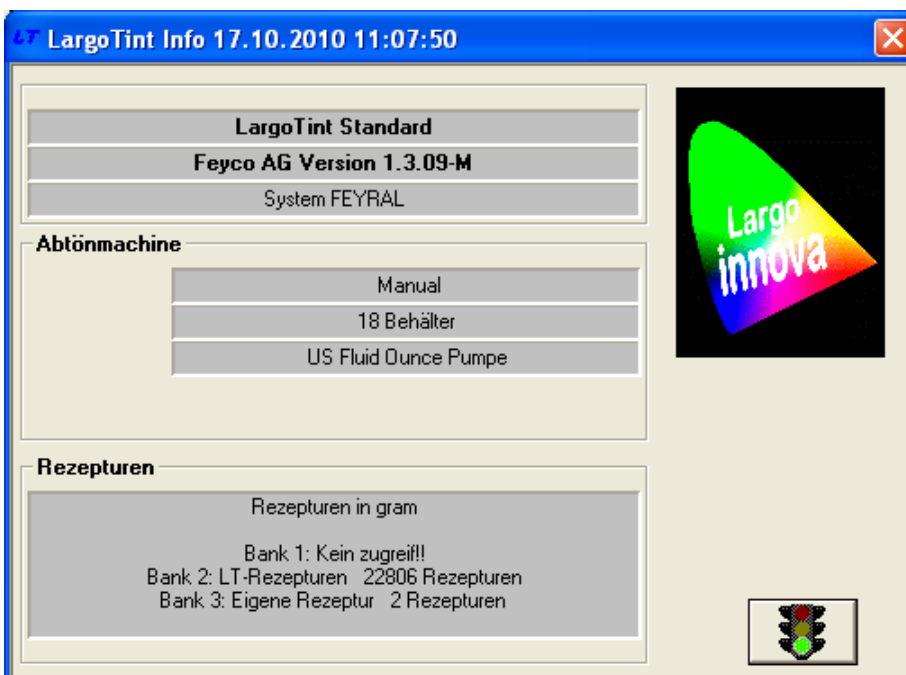

8. Abschluss

- Beenden Sie das Programm unter “Dosieren” / “ Abschluss” oder mit dem “Schliessen” –Ikon des Programms

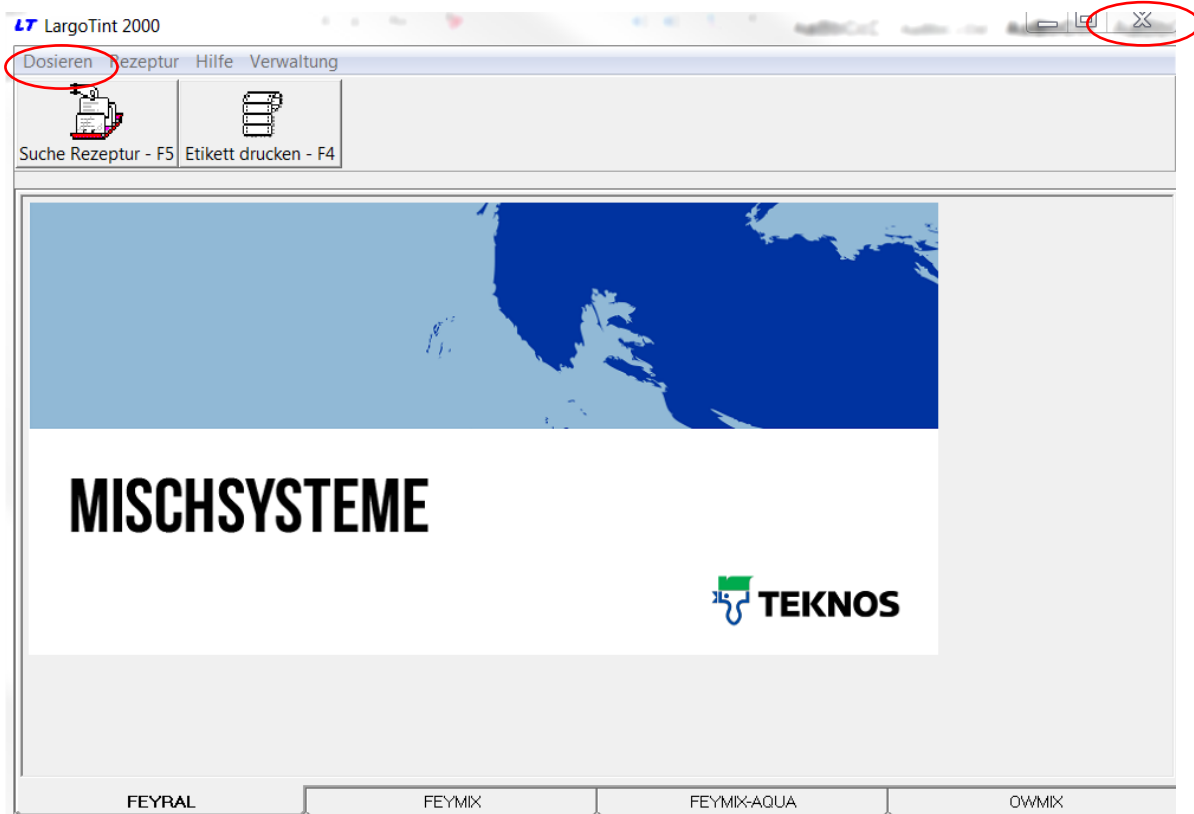

Bei weiteren Fragen zur Bedienung der Software stehen wir Ihnen gerne zur Verfügung

Sie erreichen uns unter der Nummer:

Tel. +423 375 94 91

Vielen Dank für Ihr Vertrauen.